

Organisation flüchtlingsrelevanter Informationen in Gelsenkirchen





Definition von Flüchtlingen

- Personen mit einer
 - Bescheinigung über die Meldung als Asylsuchender
 - Aufenthaltsgestattung
 - Duldung
 - Humanitären Aufenthaltserlaubnis



Datenbasis der verschiedenen Fachreferate

GES KA Meldewesen: Regiezentrum

Personenauswahl | GV-Übersicht | Meldebescheinigung | Wohnungsauskunft | Ad hoc-Anfrage

Geburtsdatum: [] | State: [] | Vorname(n): []

Personendaten | Wohnungen | Beziehungen | Paß/Ausweis | Hinweise | Vermerke | Sonstige

gebir_Vorname: [] | Geburtsort: [] | Geburtsdatum: [] | Familienname: [] | Familienstand: [] | Familienstand: **alle** | Dokortitel: [] | Staatsangehörigkeit: [] | weitere: [] | Geschlecht: [] | Geburtsflicht

Aktuelle Wohnung/letzte Wohnung im Ort: [] | Adresse/zulass: [] | Einzugsdatum: [] | PLZ, Ort: [] | c/o: [] | Anmeldedatum: [] | Status: [] | von Amts wegen | Abmeldedatum: []

Inaktiv: [] | Grund: [] | PLZ, Ort: [] | Status: [] | seit: []

Familienverband

Name	Vorname(n)	Geburtsda...

Zusatzinformationen

gesetzlicher Vertreter
 Weisungsgeber
 Ausweis fähig
 weitere Wohnungen
 Sozietät
 Sozietät/Mark
 Personenhistorie
 gesonderter Bestand
 Offense: Ausweis/Strafverurteilungen

Ausländerwesen: Regiezentrum

Personenauswahl | GV-Übersicht | Alte | AZK | Aufenthaltst. | Ausreisepaß | Wohnungsauskunft | Meldewesen | Beteiligungsverfahren

Familienname (ges.): [] | Vorname(n): [] | Geburtsdatum: [] | Staatsangehörigkeit: [] | AZK-Nummer: [] | Alterszeichen: []

Personendaten | Wohnung | Beziehung | Aufenthalt | Ausweis | Asyl | Ausl. Melb. | kurz/Arbeit

Date: [] | set | Grund Dater B: [] | Foto: []
 Personensatus: [] | Geburtsort, Staat: [] | Wiederereise: [] | Zuzugsdatum: []
 Rechtsstellung: [] | Familienstand: [] | Letzte zustand, ABH: []
 Aufenthaltst.: [] | Staatsangehörigkeit: [] | ausgebildet am: [] | giltig bis: []
 Erteilungsgrund: [] | Alterszust., Archiv: []
 Geburtsort: [] | Geburtsort, Staat: []
 Dokortitel: [] | Familienstand: [] | Geschlecht: [] | seit: []
 Religion: [] | Familienstand: []
 Staatsangeh.: [] | weitere: []

Aktuelle Wohnung/letzte Wohnung im Ort: [] | Adresse/zulass: [] | Status: [] | PLZ, Ort: [] | Straße: [] | Einzugsdatum: [] | Anmeldedatum: [] | Abmeldedatum: [] | Gr. Mark

Familienverband

Beziehungsart	Fam.Name Ges.	Vorname(n)	Geburtsdatum	Staatsangeh.

Zusatzinformationen

Objektverwaltung | Objektverwaltung | Objektverwaltung | Objektverwaltung | Objektverwaltung | Objektverwaltung | Objektverwaltung | Objektverwaltung | Objektverwaltung | Objektverwaltung

Objektverwaltung | Objektverwaltung | Objektverwaltung | Objektverwaltung | Objektverwaltung | Objektverwaltung | Objektverwaltung | Objektverwaltung | Objektverwaltung | Objektverwaltung | Objektverwaltung | Objektverwaltung | Objektverwaltung | Objektverwaltung | Objektverwaltung | Objektverwaltung

Objektverwaltung | Objektverwaltung | Objektverwaltung | Objektverwaltung | Objektverwaltung | Objektverwaltung | Objektverwaltung | Objektverwaltung | Objektverwaltung | Objektverwaltung | Objektverwaltung | Objektverwaltung | Objektverwaltung | Objektverwaltung | Objektverwaltung | Objektverwaltung

Gebietsgliederung Gelsenkirchens - Baublöcke -

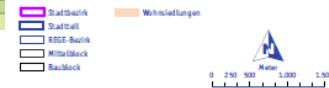

AKDN Social

Einlegen | **Einmofahrung anlegen**

Adressbuch: [] | Name: [] | Vorname: [] | Geburtsdatum: [] | PLZ oder Ort: [] | PLZ oder Ort: []
 Geschlecht: männl. weibl.
 PLZ: [] | PLZ oder Ort: []
 Or: []
 Park-Kreis: []
 Assistent: []
 Meldung: []

Adressbuch: [] | Name: [] | Vorname: [] | Geburtsdatum: [] | PLZ oder Ort: [] | PLZ oder Ort: []
 Strasse: [] | PLZ oder Ort: []
 Or: []
 IBAN: [] | BIC oder Suchbegriff: []
 BIC: [] | PLZ oder Ort: []
 Park-Kreis: []
 Assistent: []
 Meldung: []



Primärer Datenbestand

- Referat Soziales
 - AKDN sozial
 - Abrechnungsprogramm
 - nur monatliche Exporte ermöglicht
 - Nur für Auswertungen zum finanziellen Aufwand
 - Fall- und Personenzahlen ab 2010
 - Auswertungen zur Langzeitentwicklung



Erschließung der Sozialdaten

The screenshot shows the 'AKDN sozial' software interface. On the left is a navigation menu with options like 'Fall anlegen', 'Anwender', 'Funktionen', 'Informationen', 'Verwaltung', and 'System'. Below the menu is a calendar for February 2016. The main area contains two data entry forms: 'Fall anlegen' and 'Erweitertabtrag anlegen'. Both forms have fields for 'Interessieren' (5000), 'Name', 'Vorname', 'Strasse', 'Hiv.zibnr.', 'Zusatz', 'PLZ oder Ort', 'Ort', 'IBAN', 'BIC', 'Zahlgund', 'Zibnr.', and 'Pers.Kreis'. There are also radio buttons for 'männl.' and 'weibl.', and checkboxes for 'Pers.Kreis'. Buttons for 'Anlegen' and 'Meldung...' are at the bottom of each form.

Monatlicher
Export für IT



Spezifische Daten für
Fachabteilung und Statistik





Erschließung der Sozialdaten

- Monatliche Aufbereitung der Daten in Excel
 - Auswertung nach Personenkreisschlüssel (PKS)
 - Fortschreibung der Datentabelle
- ➔ Auswertung: Entwicklung der Flüchtlingszahlen



Primärer Datenbestand

- Referat Öffentliche Sicherheit und Ordnung
 - EWO-ALW (Ausländerwesen)
 - Alle Flüchtlinge = Ausländer
 - auch ohne Anspruch auf Sozialleistungen
 - Identifikation anhand der Erteilungsgründe
 - Durch wöchentliche Exporte aktuellste Zahlen



Erschließung der Ausländerdaten

GES KA Meldewesen: Regiezentrum

Personenauswahl GV-Übersicht Meldebeschung Wohnungsauskunft Ad hoc-Anfrage

Geburtsdatum: [] State: [] Vorname(n): []

Personendaten Wohnungen Beziehungen Paß/Ausweis Hinweise Vermerke Sonstige

geb. Vorname: [] Familienname: [] Geburtsort: [] Geburtsdatum: []
Geburtsort, Staat: [] Familienstand: []
Geburtsname: [] Staatsangehörigkeit: [] weitere: []
Geschlecht: []
Religion: []
Aktuelle Wohnung/letzte Wohnung im Ort: []
Straße: [] PLZ, Ort: [] Status: []
Adresszusatz: [] Einzugdatum: []
Anmeldedatum: []
Abmeldedatum: []
Staat: []
PLZ, Ort: []
Straße: []
Status: []
set: []

Familienverband: []

Zusatzinformationen:
 Wohnortwechsel
 Wohnortveränderung
 Wohnortwechsel
 Wohnortveränderung
 Wohnortwechsel
 Wohnortveränderung
 Wohnortwechsel
 Wohnortveränderung
 Wohnortwechsel
 Wohnortveränderung

Ausländerwesen: Regiezentrum

Ausländerwesen: Regiezentrum

Personenauswahl GV-Übersicht Alle AZR Aufenthaltart Ausweisung Wohnungsauskunft Meldewesen Beteiligungsverfahren

Familienname (ges.): [] Vorname(n): [] Geburtsdatum: []
Staatsangehörigkeit: [] AZR-Nummer: []
Personendaten Wohnung Beziehung Aufenthalt Ausweis Asyl Visum Ausfl. Malic. Kurz/Arbeits
Daten: [] seit: [] Grund Daten 0: [] Foto: []
Personenstatus: [] Wiederreise: [] Ersterreise: []
Rechtsstellung: [] Letzte zuständ. ABH: []
Aufenthaltsart: []
Erhaltunggrund: []
Geburtsort: []
Geburtsdatum: []
Geburtsort, Staat: []
Dolmetscher: []
Religion: [] Familienstand: []
Staatsangeh.: [] weitere: [] Geschlecht: []
Aktuelle Wohnung/letzte Wohnung im Ort: []
Straße: [] Adresszusatz: [] Status: []
PLZ, Ort: [] Einzugdatum: [] Anmeldedatum: []
Abmeldedatum: []

Familienverband: []

Zusatzinformationen:
 Personenhistorie
 Wohnortwechsel
 Wohnortveränderung
 Wohnortwechsel
 Wohnortveränderung
 Wohnortwechsel
 Wohnortveränderung
 Wohnortwechsel
 Wohnortveränderung
 Wohnortwechsel
 Wohnortveränderung



SQL



Sekundäre Datenbestände

Durch Verknüpfung mit

- Meldewesen (EWO)
- räumlicher Gliederung
- Schüler Individual- u. Leistungs-Daten (SchILD)

detaillierte demografische, soziale und räumliche Analysen und Auswertungen möglich.



Auswertung der Sozialdaten

	A	B	C	D	E	G	I	J	K
1	Datum	Geduldete Flüchtl.	Asylbewerber	Asylbewerber	Geduldete Flüchtl.	Asylbewerber			
83	01.10.2016	323	184	2615	726				1
84	01.11.2016	342	184	2399	709				1
85	01.12.2016	368	199	2158	647				1
86	01.01.2017	386	322	1868	620	26	1		
87	01.02.2017	399	357	1523	601	27	1		
88	01.03.2017	450	337	1306	597	23	1		
89	01.04.2017	486	363	1089	608	23	1		
90	01.05.2017	523	458	862	583	23	1		
91	01.06.2017	593	515	620	566	9	1		
92	01.07.2017	634	544	508	544	6	1		
93	01.08.2017	638	569	424	508	6	1		
94	01.09.2017	659	562	381	479	6	1		
95	01.10.2017	685	532	317	479	6	1		
96	01.11.2017	689	494	275	475	4	1168	769	1937
97	01.12.2017	644	525	251	438	2	1084	776	1860
98	01.01.2018	634	538	224	420	2	1056	762	1818
99	01.02.2018	629	531	190	412	3	1044	721	1765
100	01.03.2018	617	522	178	395	3	1015	700	1715
101	01.04.2018	612	514	160	402	2	1016	674	1690

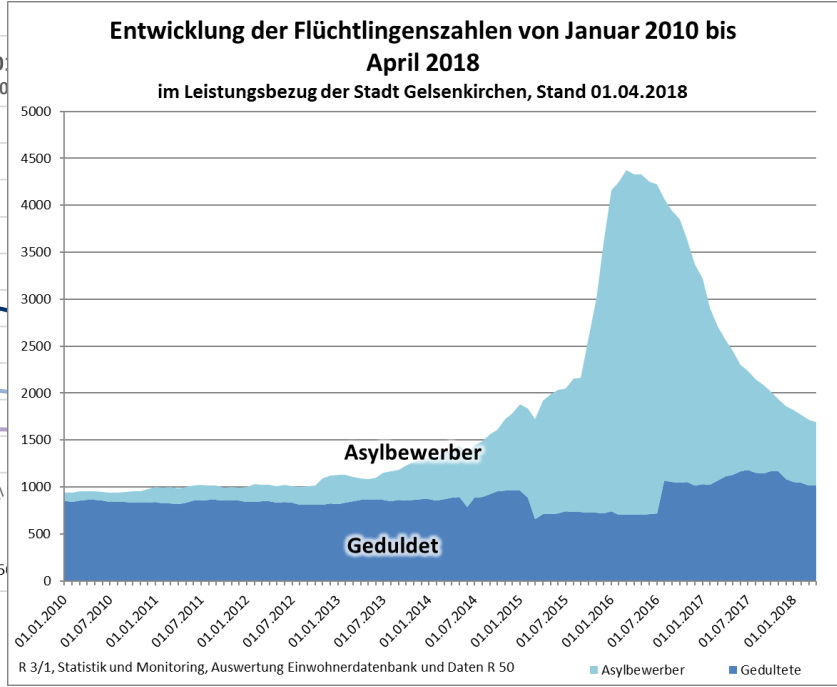
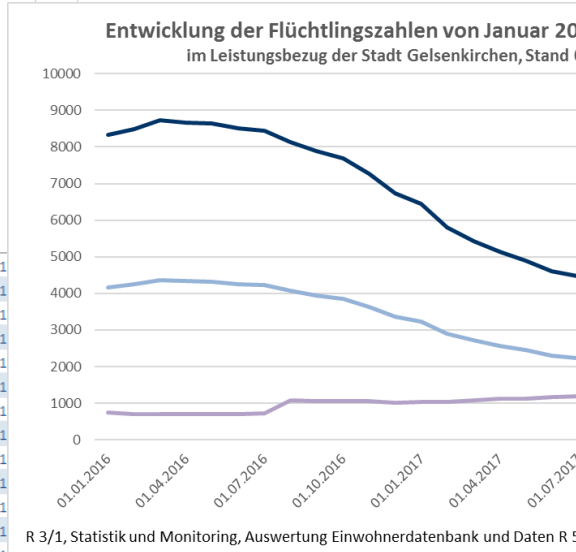

R 3/1, Statistik und Monitoring, Auswertung Einwohnerdatenbank und Daten R 50

R 3/1, Statistik und Monitoring, Auswertung Einwohnerdatenbank und Daten R 50

Asylbewerber Geduldete



Auswertung der Ausländerdaten

Stadtbezirk	Stadtteil
Gelsenkirchen-Mitte	Altstadt
	Bismarck

Gelsenkirchen-Mitte	Gelsenkirchen-Mitte	Gelsenkirchen-Nord	Gelsenkirchen-Nord	Gelsenkirchen-Ost
---------------------	---------------------	--------------------	--------------------	-------------------

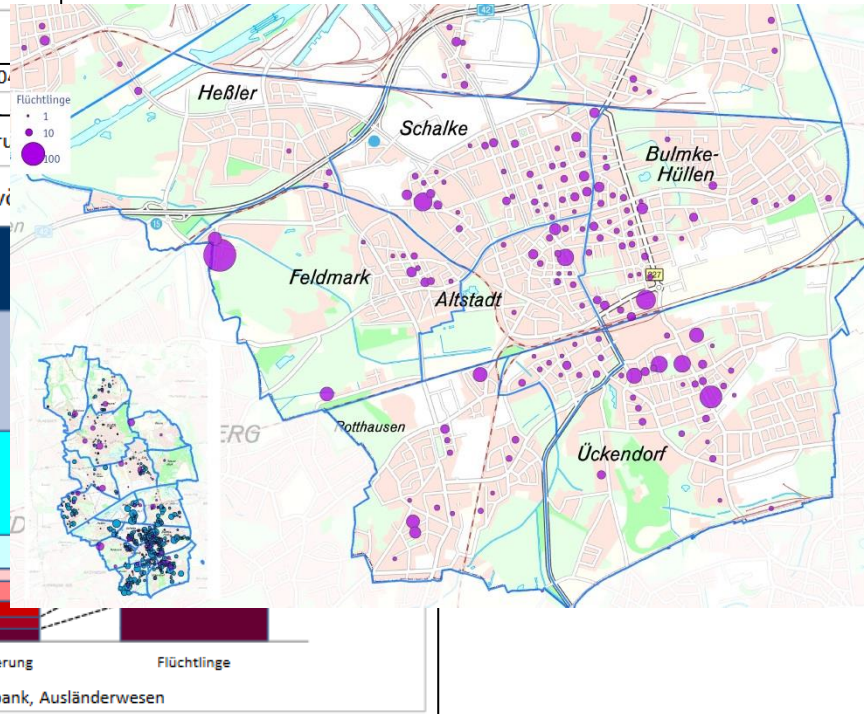
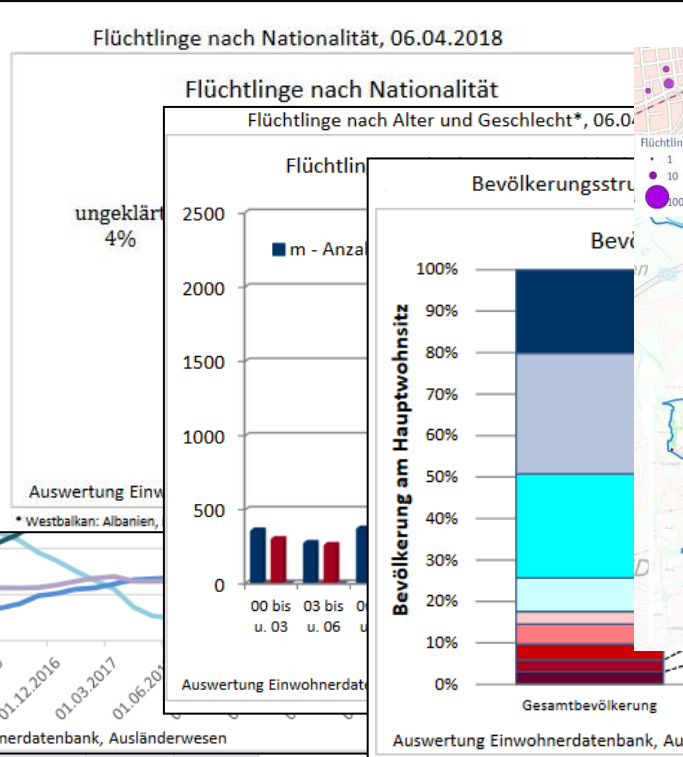
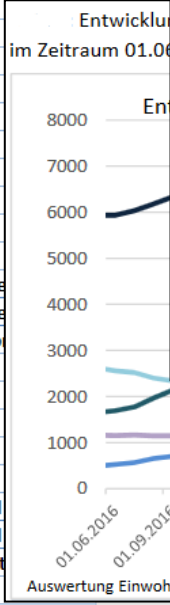



Kombinieren verschiedener Analysen

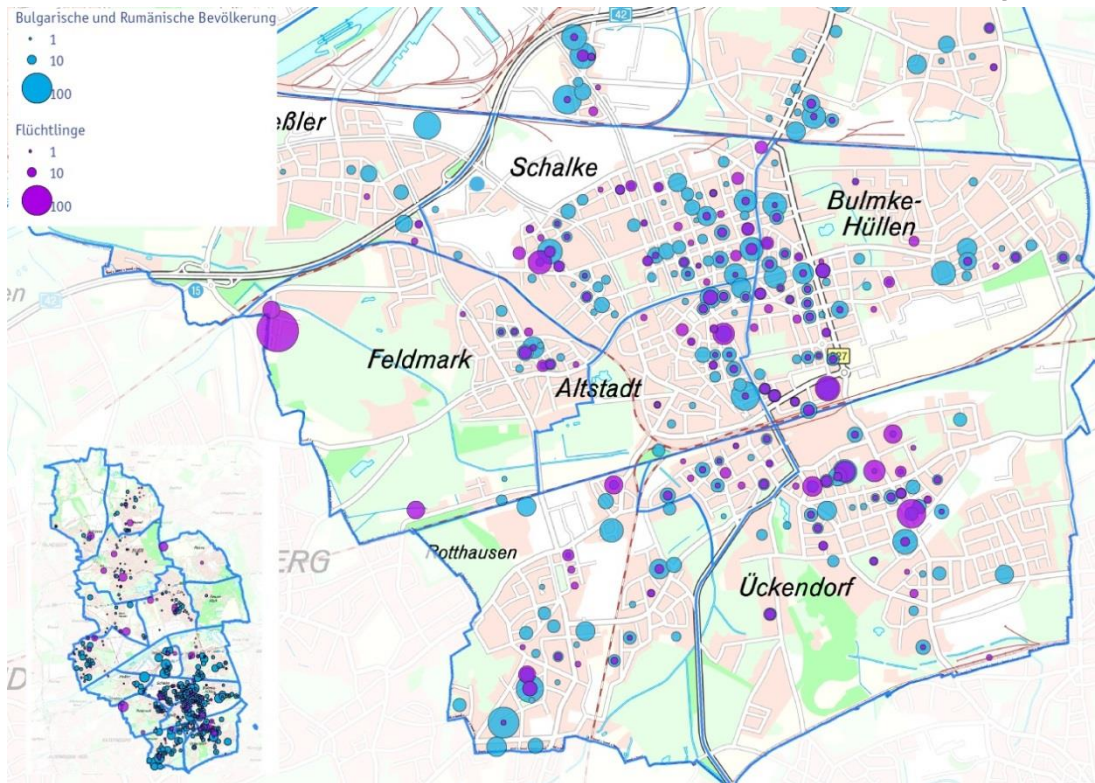



Wöchentlicher Bericht: Bevölkerung aktuell

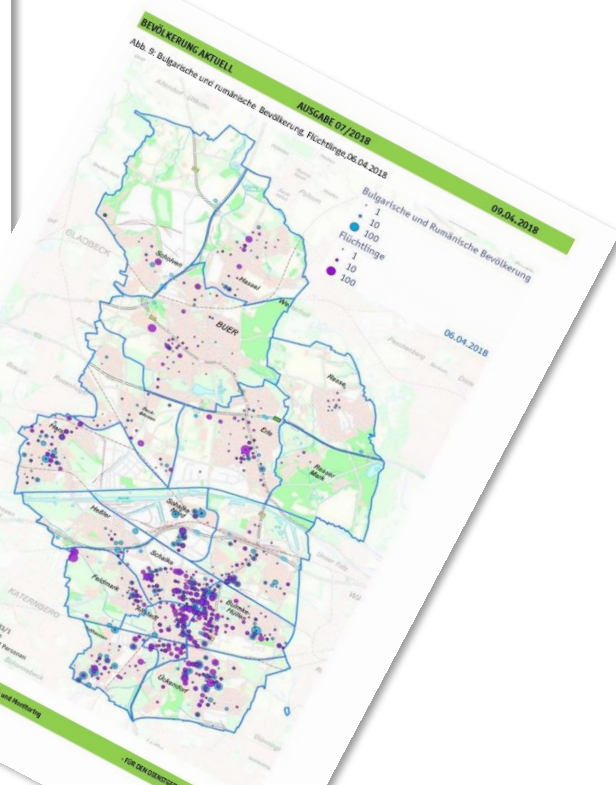
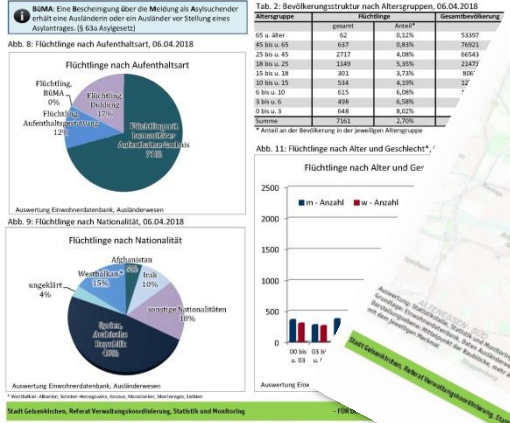
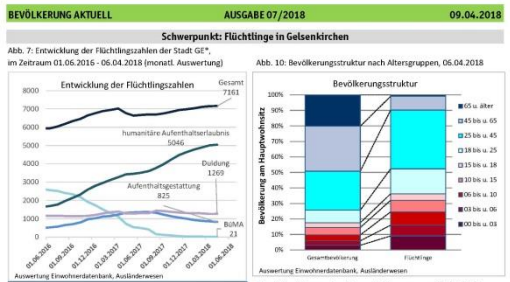



Veröffentlichung der Ergebnisse

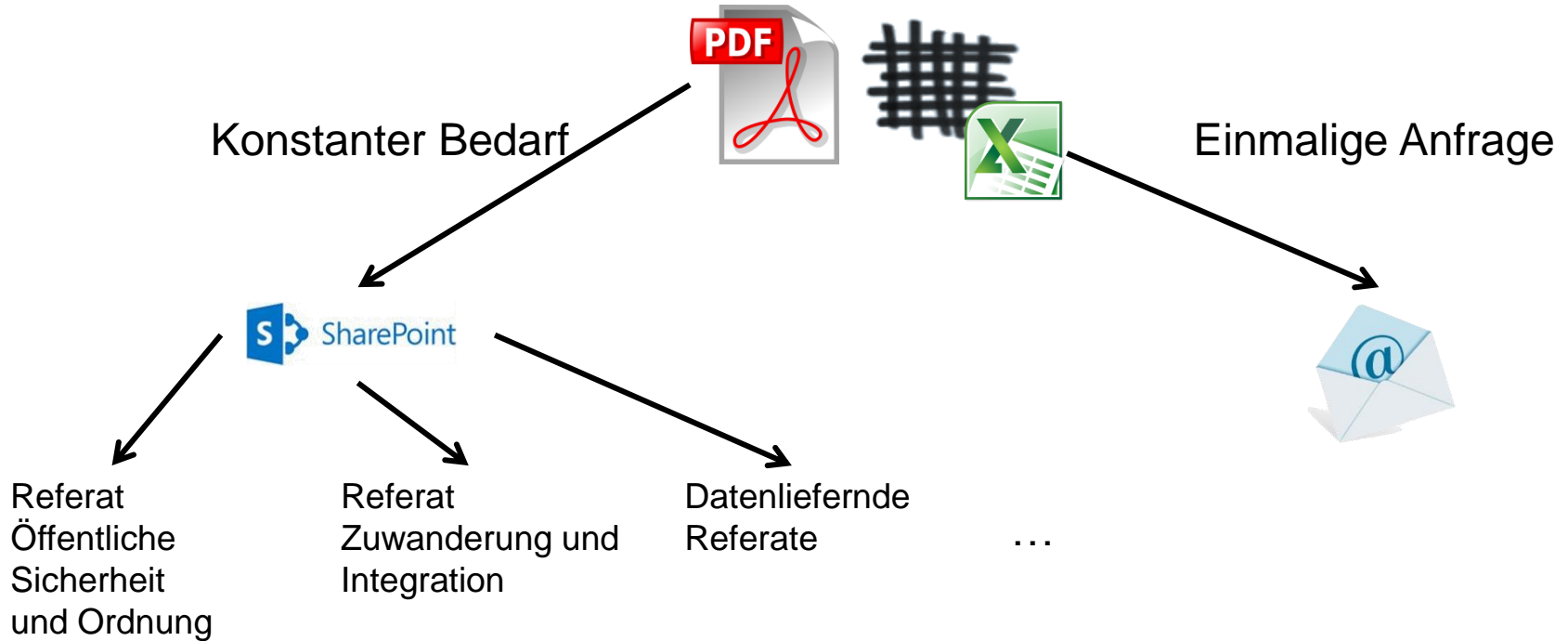



Veröffentlichung der Ergebnisse

- Ergebnisse meist als Excel-Datei (außer Karten)
- Für regelmäßige Benutzer Bereitstellung in SharePoint
 - Gewährleistung der Verfügbarkeit aktuellster Zahlen
 - einfache, permanente Bereitstellung
 - Datenschutz durch kontrollierten Zugriff nur berechtigter Nutzer (auch von Extern)
- Bei Einzelanfragen, Ergebnisse per E-Mail



Datenschutz

- steht an erster Stelle bei allen Datenanfragen
- Daten werden nur aggregiert zur Verfügung gestellt
- Kleinste räumliche Gliederungsebene: Baublock
- Bei Werten kleiner als 3 wird die gesamte Tabelle anonymisiert, um keine Rückschlüsse ziehen zu können.



Geschafft!

